暮らしを彩る モノLover

楽しさとおいしさで幸せ気分！ 自然と親しむ憩いの農園

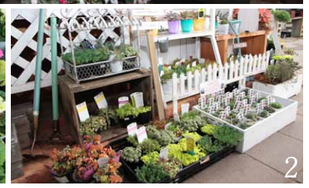

❶❷❸「花の直売所」では、季節の花苗やハーブなど種類が充実。❹❺❻イギリス製の鉢やカントリーテイストの雑貨も豊富にそろう。❼❽多肉植物もアレンジ次第でインテリアに。❾こだわりの地元加工品が人気。❿地元の新鮮野菜や果物がいっぱいの「農産物直売所」。スタッフが手書きのPOPでおいしさをアピール。

四季折々の花々や、地元ならではのおいしい地域産品がそろう食と農のテーマパーク「農マル園芸」。

ガーデニング用に自分の好きな植物を買い求めたり、農園内のカフェでデザートや旬の味覚を楽しんだり、あるいは、完熟の果物を収穫したり、バーベキューを楽しんだりと、思い思いのスタイルで自然を満喫できるスポットとして、毎日たくさんの人で賑わっている。

農業を身近に感じ、訪れる人々がのんびり幸せな気分になれる、そんな仕掛けやアイテムが満載だ。

ガーデニングの楽しさを幅広く発信

同園内にある中四国最大級のガーデンセンター「花の直売所」では、蘭、パンジー、ビオラ、シクラメンなどを中心に、年間400～500種類の花苗や野菜の苗、観葉植物、果樹、バラなどを販売。それぞれの花に合う土や肥料はもちろん、大小さまざまなテラコッタ鉢やプランター、オーナメントなど各種園芸用品も充実している。

アイテムの豊富さに加え、専門スタッフによる丁寧なアドバイスが聞けるのも同園ならではの楽しさ。土づくりや育て方のコツはもちろん、お気に入りの鉢を選んで、寄せ植えの相談をするのも可能だ。生産直売ならではの品質の良さ、スケールメリットを生かした値ごろ感も喜ばれている。

農園スイーツや「地めぐり弁当」に舌つづみ

同園には、自然と触れ合うイベントやおいしいコーナーもいっぱい。大人気の「いちご狩り」（12月中旬～6月中旬）、「ブルーベリー狩り」（6月下旬～8月下旬）のほか、収穫したいちごやブルベーリーをトッピングして焼きたてを味わう「石窯ピザ体験工房」、「乗馬体験」、さらには「バーベキュー体験場」も新たにオープン。基本セットに肉や野菜など好きな食材を組み合わせ、気の合う仲間やファミリーでワイワイと楽しめる。

そのほか園内には、季節の果物を贅沢に使ったソフトクリームやデザートドリンクが味わえる「カフェ」や、手作り惣菜をバイキング感覚で楽しめる「れんげ畑」のほか、「ガーデンズキッチン」では、地元素材にとことんこだわった自慢の「地めぐり弁当」も人気を呼んでいる。岡山ビーチポークや岡山和牛、産直野菜を使った滋味あふれる11メニューが季節ごとに登場。

⓫県内最大級の「いちご園」。穫れたてのおいしさが楽しめる。⓬いちごデコレーションソフト。⓭好きなトッピングで焼きたてピザを。⓮地めぐり弁当。⓯「れんげ畑」のお惣菜。⓰オリジナルのいちごジャム。⓱切り花も豊富。

テイクアウトもできるので、行楽の途中に立ち寄って買い求めるファンも多い。もちろん園内でいただくことも可能。ここでしか味わえない農園キッチンのおいしさを思い思いのスタイルで満喫できる。

マルシェ（市場）で地元のおいしさ再発見！

安くて新鮮な地元農産物がずらりと並ぶ「農産物直売所」も同園の人気スポット。生産者の顔がみえる関係を大切に、野菜や果物など現在約700軒の生産者と契約。特に桃とぶどうの販売量は県内トップクラスを誇り、品質の良さには定評がある。新見のしょうゆ、倉敷の豆腐、総社のみそなど、こだわりの農産加工品も充実。それらを目当てに来園するファンも多い。

直売所の一角にある切り花コーナーも女性に人気。季節の生花を使ったブーケやギフト用のアレンジなどもイメージに合わせて用意してくれる。実ものや枝ものなど花材ほか、アレンジ用の資材も豊富にそろっているので、手作りリースやフラワーアレンジにチャレンジしてみるのも楽しい。ぶらっと訪れるファミリーも、庭づくりを目的に来園する夫婦も、皆それぞれ自然に親しみ、癒され、〝農マルワールド〟を満喫している。

Information

収穫体験スケジュール

両農園共通

●いちご狩り
12月中旬～6月中旬頃まで。県内最大級のイチゴハウスで、「あきひめ」「さちのか」「紅ほっぺ」「かなみ姫」の4種類を食べ比べできる。
※ハウス内なので全天候収穫OK。車いす、ベビーカーでも入場できる

吉備路農園

●ブルーベリー狩り
6月下旬～8月下旬頃まで。新鮮な完熟ブルーベリーは一度は味わいたい絶品のおいしさ。

●石窯ピザ体験工房
年中、土日祝10：30～14：00（実施特別期間あり）野菜やフルーツなど、シーズンごとのトッピングを使って、手作りピザ体験ができる。

美作農園

●ぶどう狩り
8月下旬～10月上旬頃まで。大粒で種なしの「ニューピオーネ」、食べやすさで定評のある「ニューベリーA」を収穫できる。

農マル園芸「吉備路農園」

住 総社市西郡411-1 ☎0866-94-6755 営9:00～18:00
休 年中無休（年末年始を除く） P 400台 URL http://www.noumaru.jp/

花の直売所、農産物直売所、いちご狩り、ブルーベリー狩り、石窯ピザ体験工房、キッチン、カフェ、ドッグラン、キッズガーデン

農マル園芸「美作農園」

住 美作市奥585-1 ☎0868-74-3887 営9:00～17:00
休 年中無休（年末年始を除く） P 100台 URL http://www.noumaru.jp/

花の直売所、いちご狩り、ぶどう狩り

農マルさん直市場 岡山店

住 岡山市中区さい147-4 ☎086-271-0147 営9:00～18:00
休 年中無休（年末年始を除く） P 50台 URL http://www.noumaru.jp/

農産物直売所、花の販売

はれの果園　Cafe

住 倉敷市寿町12-2 アリオ倉敷内1F 営9:00～21:00 休 年中無休
P アリオ倉敷駐車場利用950台 URL http://harenoka.noumaru.jp/